

NAVETTE SENIORS

TOUS LES JEUDIS DÈS LE 28 FÉVRIER

Un service gratuit de transport pour le **marché du jeudi**
à destination des séniors des résidences alençonnaises.

ALENCON

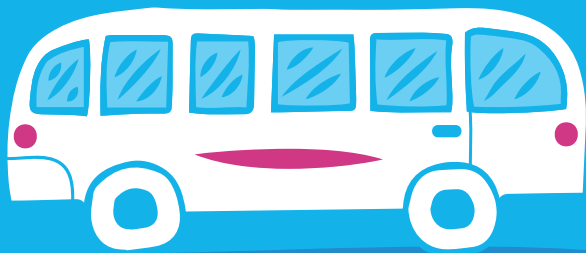

À partir du 28 février, le Centre Communal d'Action Sociale de la ville d'Alençon, met en place un **nouveau service de transport à destination des séniors des résidences alençonnaises** (*Domitys, Clair Matin, Soleil d'Automne, Korian, Charles Aveline, Orpéa*). Une navette **gratuite** permettra aux résidents de se rendre au marché du centre-ville le jeudi matin selon les horaires et arrêts ci-dessous indiqués :

DÉPART

8h35
Résidence Soleil d'Automne
Arrivée sur le marché à 8h45

8h55
Résidence Clair Matin
Arrivée sur le marché à 9h05

9h15
Résidence Domitys
Arrivée sur le marché à 9h20

9h30
Résidence Korian
Arrivée sur le marché à 10h

9h40
Résidence Charles Aveline
Arrivée sur le marché à 10h

9h50
Résidence Orpéa
Arrivée sur le marché à 10h

RETOUR

10h05
Résidence Soleil d'Automne
Arrivée sur la résidence à 10h15

10h25
Résidence Clair Matin
Arrivée sur la résidence à 10h35

10h40
Résidence Domitys
Arrivée sur la résidence à 10h45

10h50
Résidence Korian
Arrivée sur la résidence à 11h20

10h50
Résidence Charles Aveline
Arrivée sur la résidence à 11h10

10h50
Résidence Orpéa
Arrivée sur la résidence à 11h

11h25
Dernier départ du marché